

Centraal Bureau Rijvaardigheidsbewijzen [CBR]

Het Centraal Bureau Rijvaardigheidsbewijzen [CBR] is een Zelfstandig Bestuursorgaan* en bestaat sinds 1-1-1927. Het CBR is door de Nederlandse minister van Infrastructuur en Waterstaat belast met een verkeersveiligheidsstaak: het beoordelen van de rijvaardigheid en medische geschiktheid van bestuurders en de vakbekwaamheid van professionals in transport en logistiek.

* voor een overzicht van de ZBO's zie: https://almanak.overheid.nl/Zelfstandige_bestuursorganen/



Postbus 5301
2280 HH Rijswijk ZH

PostNL
Port Betaald
Port Payé
Pays-Bas

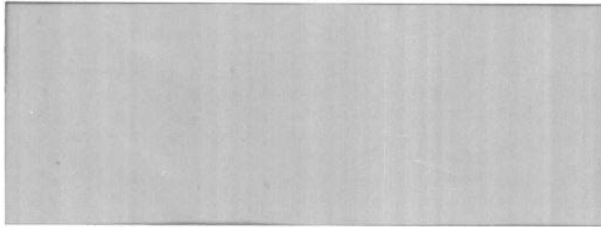

cbrp - 898 - 0413

GDZFP 2009FES11
cbr 

Postbus 5301
2280 HH Rijswijk ZH



PostNL
Port Betaald
Port Payé
Pays-Bas

cbrp - 897 - 0416

NWoorp-897-0416_CSenvelopPB.indd 1

14-04-16 11:41

testafdruk voorkant



Is deze post niet voor u bestemd?

Wilt u dan deze envelop met inhoud aan ons terugsturen? Op de voorzijde graag 'retour afzender' vermelden. Een postzegel is niet nodig. Is het juiste adres bij u bekend, vult u het dan hieronder in.

Ik stuur deze post terug omdat:

- Geadresseerde niet bekend is op dit adres
- Geadresseerde is overleden
- Geadresseerde is verhuisd naar:

Adres:

Postcode: Woonplaats:

Hartelijk dank voor uw medewerking!